

Intro til eCPR

2020-10-28

eCPR-projektets formål

Formål

- Der skabes et kvalitetsløft, hvor eCPR kan udtrækkes og anvendes **på tværs af regioner og sektorer**.
- Løsningen skal **sikre**, at flere personer ikke tildeles **samme eCPR** og **minimere** risikoen for at samme person tildeles **flere eCPR**.
- Projektets primære formål er at **øge patientsikkerheden** for personer uden dansk CPR-nummer på niveau med personer med CPR-nummer

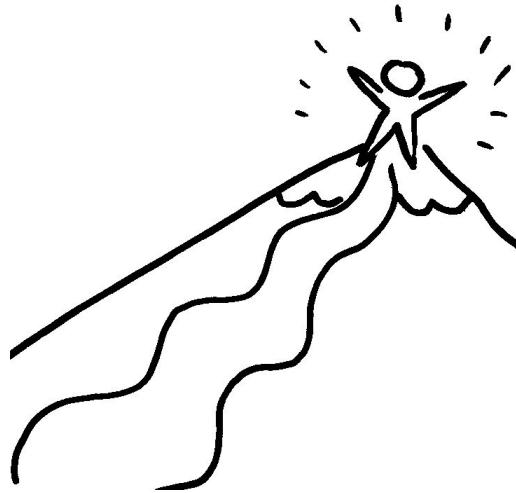

Hvorfor eCPR?

Opgave 1

Der oprettes anslået 30.000 erstatnings-CPR-numre årligt



Flere personer kan
have samme eCPR



Samme person kan
have flere eCPR

Udveksling af data mellem regioner eller sektorer betyder at eCPR kasseres og et nyt trækkes, for en sikkerheds skyld.

Hvorfor eCPR?

Opgave 2

Dosisdispensering skal fremover ske via FMK.

Der er derfor nødvendigt at alle aktører har samme entydige identifikation af personer som ikke har et almindeligt CPR-nummer.

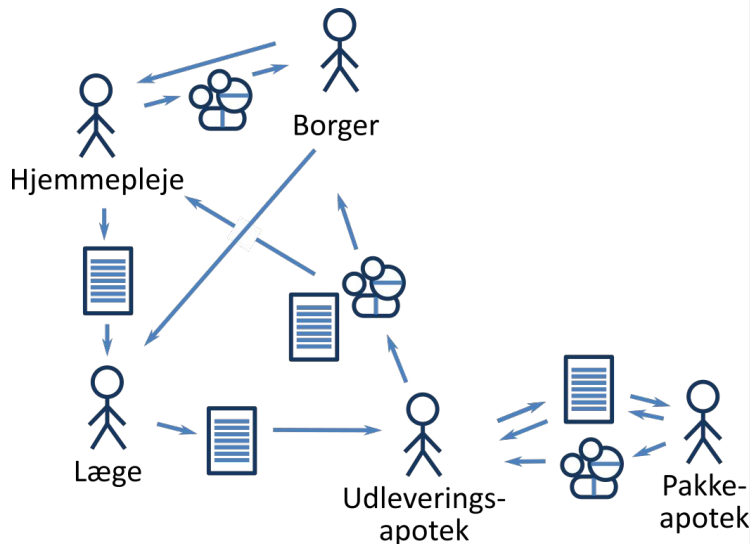

Parterne udveksler siden starten af året alle data via FMK.

Også mellem udleverings- og pakkeapotek

Hvad findes der ellers?

- **Regionernes erstatnings-CPR** udtrækkes (mindst) af hver region uden koordinering.
- Forskellige anvendelser i primærsektoren afhængigt af region og system.
- **Fiktivt CPR-nummer** i CTR, som kun anvendes i forbindelse med medicintilskud.
- **Det særlige sundhedskort** med 38/39-nummer fra skat eller systemtildelt, eventuelt tidligere CPR-nummer.
- **“Adresseløse” CPR-numre** i CPR-registret til personer uden bopæl i Danmark.
- **Administrative CPR-numre** anvendes i økonomi-sammenhæng, bl.a. i kommunerne.
- Andre formater til katastrofeberedskab, til brug i ambulancer m.v.

Hvad findes der ellers?

- **Regionernes erstatnings-CPR** udtrækkes (mindst) af hver region uden koordinering. → **eCPR**
- Forskellige anvendelser i primærsektoren afhængigt af region og system. → **eCPR**
- **Fiktivt CPR-nummer** i CTR, som kun anvendes i forbindelse med medicintilskud. → **eCPR senere**
- **Det særlige sundhedskort** med 38/39-nummer fra skat eller systemtildelt, eventuelt tidligere CPR-nummer. Uændret (?)
- **“Adresseløse” CPR-numre** i CPR-registret til personer uden bopæl i Danmark. Uændret
- **Administrative CPR-numre** anvendes i økonomi-sammenhæng, bl.a. i kommunerne. Uændret
- Andre formater til katastrofeberedskab, til brug i ambulancer m.v. Uændret

eCPR register

- **Versionering og historik**, inklusiv søgning i historik
- **Logning** på alle ændringer
- **Fletning** af “samme person” er understøttet
- **Understøtter andre formater**, og omveksling mellem formater
- **Understøtter eksterne person-identifikatorer**
 - F.eks. EHIC, pasnummer, flygtningenummer, ...
 - Evt. eksisterende eCPR-numre
 - CPR → CPR-registret
- “Forsimplet” version af standarder
 - Datamodel kan udstilles som FHIR
 - Omveksling er “forsimplet” HL7 IHE PIX

Format for X-eCPR

DDMMYYCAAG

Dato	Århundrede	To tegn	Køn
fødselsdato hvis kendt	1 for 1900-1999 7 for 2000-2099	AA - ZZ	ulige - mænd lige - kvinder

Regionerne
bruger 0, 5 eller 6
D-eCPR ≠ X-eCPR

Services og webbbrugerflade

- **Services** udstillet på NSP
 - **Søg eCPR**
 - **Opret eCPR** samt personinformation, hvis søgning ikke har givet resultat
 - **Opdater** personinformation
 - **Flet** registreringer
 - ...
- **Webbrugerflade** i FMK-online
- **Advisering** ved ændringer i eCPR
- (Stamdataudtræk)

Webbbrugerflade - 1 - Søgning

Fremsøg person

Fornavn / Efternavn

Fornavn

Anton

Efternavn

Aus Tirol

Køn / Fødselsdato

Mand

yyyy

/ dd-mm-yyyy

Kontakt

Kontakt

Adresse information

Land

Østrig

Stat / Distrikt

Stat

Distrikt

Postnr / By

Postnr

By

Adresse

Adresse

Opret Ny

Ryd Søgning

Søg

Webbbrugerflade -

2 - Oprettelse

Forudfyldt med
værdier fra søgning

Lokale eCPR-numre

Ingen lokale eCPR-numre angivet

Tilføj Lokale eCPR-numre

Udenlandsk Id

Ingen Udenlandsk Id angivet

Tilføj Udenlandsk Id

Personinformation

Køn *

Mand

Fødselsdato *

dd-mm-yyyy

☐ Udfyld årstal i stedet

Navneoplysninger

Officielt

Fornavn

Anton

Efternavn

Aus Tirol

Tilføj navneoplysning

Kontaktoplysninger

Ingen kontaktoplysninger tilføjet endnu

Tilføj kontaktoplysning

Webbbrugerflade - 3 - Oprettelse

Der udfyldes med
obligatoriske
værdier
(markeret med *)

Personinformation

Køn *

Mand

Fødselsdato *

dd-mm-yyyy

28-10-1970

☐ Udfyld årstal i stedet

Navneoplysninger

	Fornavn	Efternavn	
Officielt	Anton	Aus Tirol	

Tilføj navneoplysning

Kontaktoplysninger

Ingen kontaktoplysninger tilføjet endnu

Tilføj kontaktoplysning

Webbbrugerflade - 4 - Oprettelse

CPR, Asylansøger Person-ID

CPR

Der kan ikke tilknyttes et CPR nummer, når der oprettes et eCPR

Asylansøger Person-ID

Asylansøger Person-ID

Vælg validitet



Lokale eCPR-numre

Ingen lokale eCPR-numre angivet

Tilføj Lokale eCPR-numre

Udenlandsk Id

EHICnummer



Østrig



Dokumenteret af patient



EHICnummer

123456789101112



Tilføj Udenlandsk Id

Eventuelt tilføjes
eksterne person-
id'er

Webbbrugerflade - Resultat



The screenshot shows the 'det fælles medicinkort' (the common medical card) web interface. At the top, there is a header with the text 'det fælles medicinkort' and a small icon of a medical card. Below this, there is a section titled 'Find patient' with a magnifying glass icon. The search results display the patient's name 'Anton Aus Tirol' and their CPR number '281070-1ND5'. At the bottom of the search results, there are three buttons: 'Opdatér' (Update), 'Mere..' (More..), and 'Luk patient' (Close patient).

Efter oprettelse
er personen i
kontekst i
FMK-online.

Webbbrugerflade - Ny søgning

Fornavn / Efternavn	Fornavn Anton	Efternavn
Køn / Fødselsdato	Vælg køn ▼	dd-mm-yyyy / yyyy
Kontakt		Kontakt
Adresse		Adresse
Postnr / By	Postnr	By
Stat / Distrikt	Stat	Distrikt
Land		Vælg land ▼

Opret Ny

Ryd Søgning

Søg

Nationalt eCPR	Fornavn	Efternavn	Køn	Fødselsdato			
2810047HC8	Antonia	Testperson	Kvinde	28-10-2004	Før til FMK	Vis detaljer	Rediger 
2810701ND5	Anton	Aus Tirol	Mand	28-10-1970	Før til FMK	Vis detaljer	Rediger 
0101701ZF9	Anton	Testperson	Mand	01-01-1970	Før til FMK	Vis detaljer	Rediger 

Et match!